Alina #232

Sprachen:	deutsch, englisch
Haarfarbe:	braun
Augenfarbe:	blau, grau
Körpergröße:	169 cm
Konfektionsgröße:	36
Schuhgröße:	38
Maße:	86-66-93 cm
Wohnort:	Ohlenhard (Rheinland-Pfalz)
Geburtsjahr:	1997
Studium/Ausbildung:	Fachkraft für Straßen und Verkehrstechnik
Aktueller Job:	Bautechnikerin & Model
Instagram:	12.000 Follower
TikTok:	38 Follower

WIMA | MODELS

FUSION
Aqua

BRAICIE

BRAICIE

BRAICIE

BRAICIE

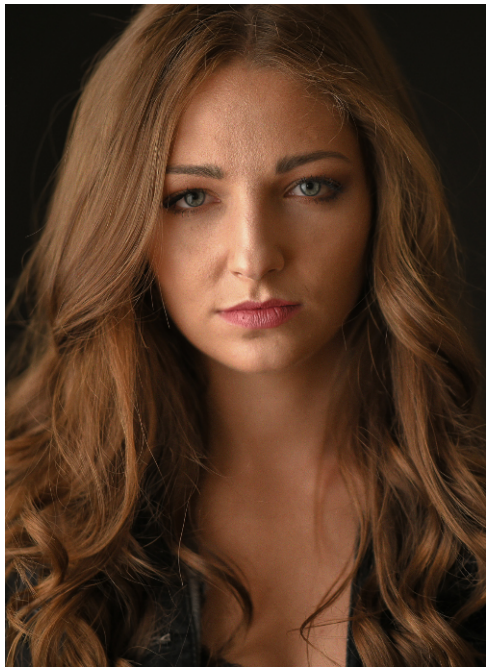

Alina #232

WIMA | Models GmbH

+49 (0) 173 7845031

info@wima-models.de

www.wima-models.de

WIMA | MODELS