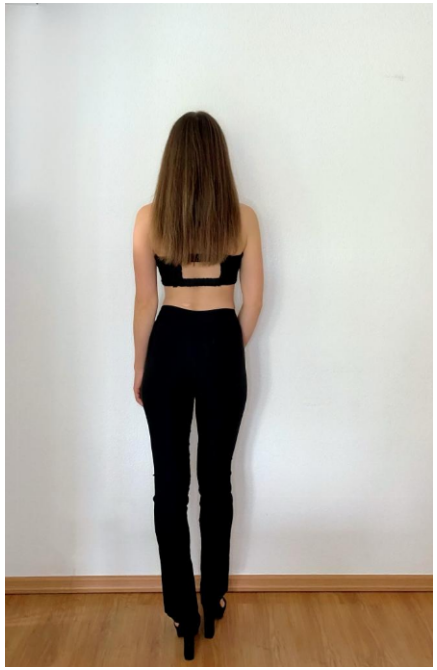

Caroline #121

Sprachen:	deutsch, englisch
Haarfarbe:	braun
Augenfarbe:	braun
Körpergröße:	174 cm
Konfektionsgröße:	36
Maße:	89-66-94 cm
Wohnort:	Berlin (Berlin)
Geburtsjahr:	1992
Studium/Ausbildung:	Gesundheitspädagogik
Aktueller Job:	Gesundheitsaufseherin und Model
Instagram:	120 Follower

WIMA | MODELS

+49 (0) 173 7845031 | info@wima-models.de | www.wima-models.de