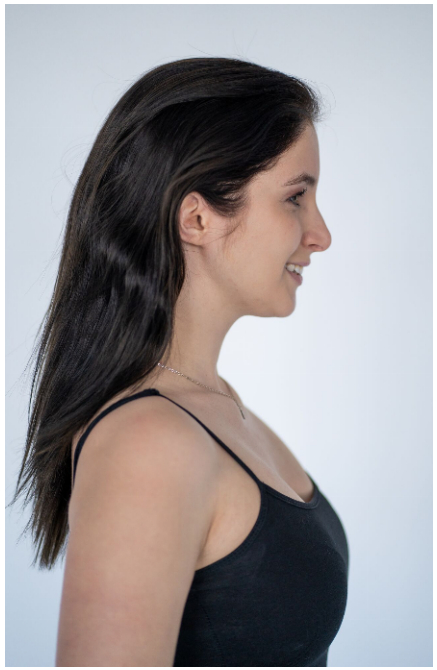

Franziska #159

Sprachen:	deutsch, englisch
Haarfarbe:	braun
Augenfarbe:	grün
Körpergröße:	173 cm
Konfektionsgröße:	36/38
Schuhgröße:	39
Maße:	87-60-95 cm
Wohnort:	Wentorf A. S. (Schleswig-Holstein)
Geburtsjahr:	1994
Studium/Ausbildung:	Zahnmedizinischeprophylaxeassistentin
Aktueller Job:	Zahnmedizinischeprophylaxeassistentin
Instagram:	14.000 Follower

WIMA | MODELS

+49 (0) 173 7845031 | info@wima-models.de | www.wima-models.de