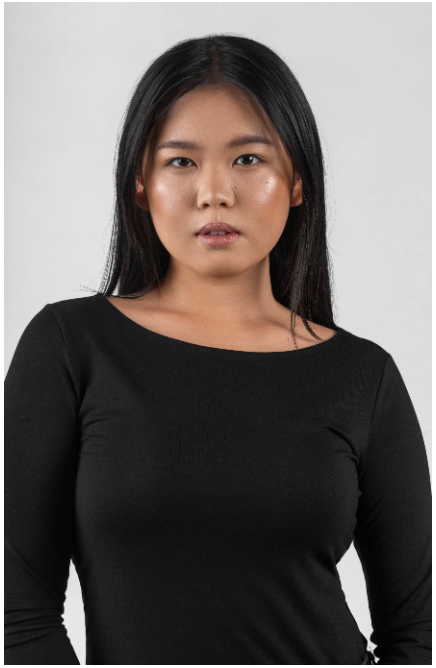

Cynthia #459

Sprachen:	deutsch, englisch, chinesisch
Haarfarbe:	schwarz
Augenfarbe:	schwarz
Körpergröße:	165 cm
Konfektionsgröße:	38
Schuhgröße:	38
Maße:	90-71-95 cm
Wohnort:	Wien
Geburtsjahr:	2004
Studium/Ausbildung:	Studentin, Model
Talent:	spielt Harfe
Instagram:	400 Follower

WIMA | MODELS

+49 (0) 173 7845031 | info@wima-models.de | www.wima-models.de