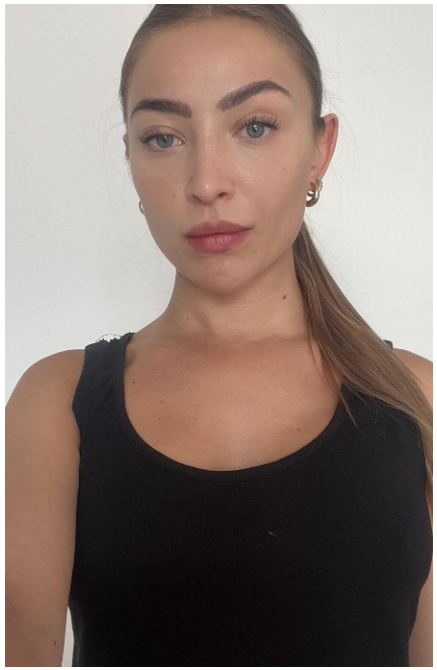

Katharina #446

Sprachen:	deutsch, englisch, russisch
Haarfarbe:	blond
Augenfarbe:	blau, grau
Körpergröße:	1,70 cm
Konfektionsgröße:	36
Schuhgröße:	38
Maße:	88-65-94 cm
Wohnort:	Düsseldorf (Nordrhein-Westfalen)
Geburtsjahr:	1995
Studium/Ausbildung:	Kauffrau für Büromanagement
Aktueller Job:	Consultant / Project Management
Talent:	Yoga, Kraftsport, Salsa
Instagram:	9.140 Follower

WIMA | MODELS

+49 (0) 173 7845031 | info@wima-models.de | www.wima-models.de