Marlene #340

Sprachen:	deutsch, englisch
Haarfarbe:	braun
Augenfarbe:	grün, grau
Körpergröße:	172 cm
Konfektionsgröße:	36
Schuhgröße:	39
Maße:	85-70-96 cm
Wohnort:	Berlin (Berlin) Zwickau (Sachsen)
Geburtsjahr:	2000
Aktueller Job:	Studentin Modedesign
Talent:	Haarmodel, buchbar mit kurzen Haaren laut Polas oder dunkler langer Perücke

WIMA | MODELS

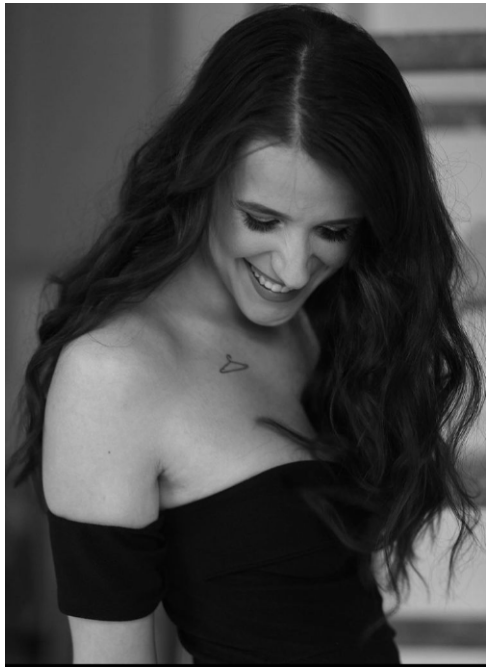

153 101

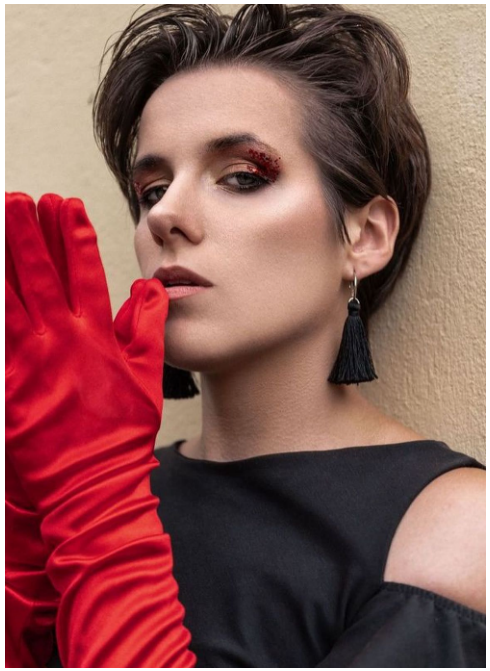

Marlene #340

WIMA | Models GmbH

+49 (0) 173 7845031

info@wima-models.de

www.wima-models.de

WIMA | MODELS