Amelie #184

Sprachen:	deutsch, englisch
Haarfarbe:	blond
Augenfarbe:	blau
Körpergröße:	174 cm
Konfektionsgröße:	34/36
Schuhgröße:	39
Maße:	86-65-90 cm
Wohnort:	Gera (Thüringen)
Geburtsjahr:	2001
Studium/Ausbildung:	Studium Lehramt
Aktueller Job:	Studentin und Model
Instagram:	3.100 Follower

WIMA | MODELS

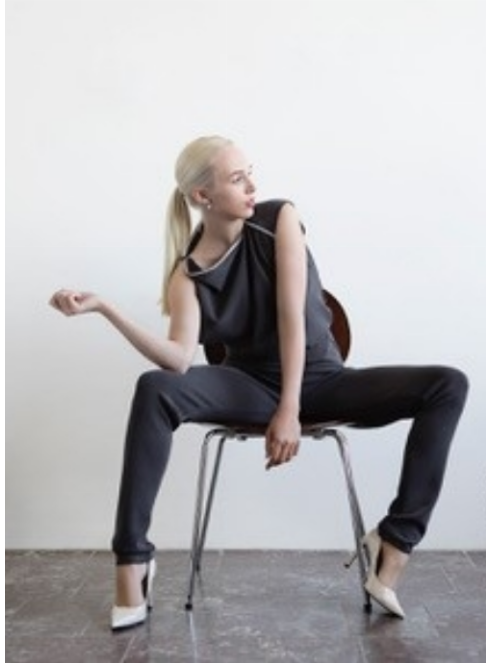

SENGER-KRAFT

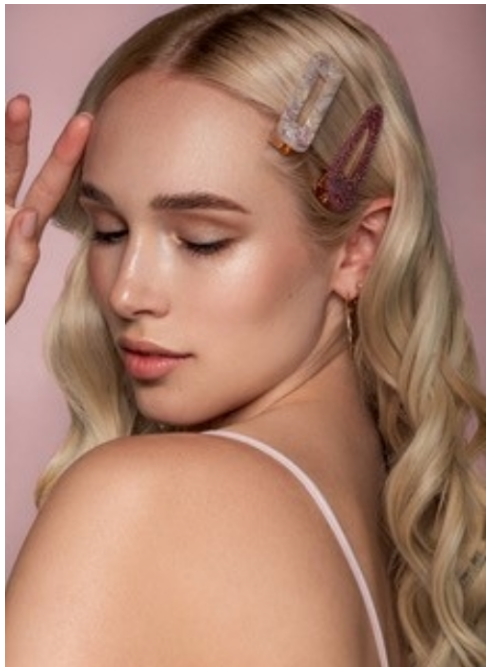

Amelie #184

WIMA | Models GmbH

+49 (0) 173 7845031

info@wima-models.de

www.wima-models.de

WIMA | MODELS